



# OBČANSKÉ SDRUŽENÍ MARTIN

registrované Ministerstvem vnitra ČR  
pod č.j.: VS/1-1/43 483/00-R,  
163 00 Praha 6 – Řepy, Bendova 5/1121  
IČ: 70822301, DIČ: CZ70822301  
bankovní spojení: 0169505389/0800  
<http://www.osmartin.cz>  
E-mail: občanské.sdruzeni.martin@gmail.com

---

## VÝROČNÍ ZPRÁVA za rok 2011

**BŘEZEN 2012**

## **1. Úvodní slovo**

Vážení přátelé, příznivci, spolupracovníci!

předkládáme Vám již naši jedenáctou výroční zprávu. Jsme rádi, že se nám podařilo zdárně ukončit rok 2011 a díky úspornému hospodaření a pozitivnímu přístupu našich pracovníků začít letošní rok. V loňském roce jsme opravdu neměli nedostatek zájemců o naše služby osobní asistence, zato finančních prostředků nebylo nazbyt. O to více jsme se snažili pracovat co nejefektivněji. Moc bych si přála, aby každý mohl zakusit radost probíhající uprostřed vztahů a překlenout tak období nejistoty, jak vše dopadne.

Naše poděkování patří všem, kteří náš projekt osobní asistence "Návštěvní služba" a „sociálně aktivizační služby pro seniory a osoby se zdravotním postižením“ podpořili, především děkujeme Ministerstvu práce a sociálních věcí ČR, Zastupitelstvu hlavního Města Prahy, městské části Praha – Zličín, Praha 6, Praha 17 a dalším sponzorům za poskytnuté finanční prostředky.

Věříme, že i letošní rok bude po všech stránkách dobrý k našim pracovníkům a ke všem, kteří naši pomoc potřebují, neboť zůstat co nejdéle doma - ve svém domácím prostředí je přáním většiny z nás. Doufáme, že naše organizace bude moci pomáhat našim klientům toto přání uskutečnit.

Ing. Marika Aufová  
předseda OBČANSKÉHO SDRUŽENÍ MARTIN



obr.1-vánoční koncert smíšeného pěveckého sboru Gabriel – prosinec 2011

## **2. Základní údaje o OBČANSKÉM SDRUŽENÍ MARTIN**

Sídlo: 163 00 Praha 6 – Řepy, Bendova 5/1121  
Pobočka: 155 21 Praha 5-Zličín, Křivatcova 416  
Právní forma: občanské sdružení, registrované MV ČR  
pod čj. VS/1-1/43 483/00-R dne 12.4.2000  
IČ: 70822301  
DIČ: CZ70822301  
Bankovní spojení: 0169505389/ 0800 u České spořitelny, a.s.,  
pobočka Praha 6, Makovského 1349  
Telefon: 603 346 772, 606 573 270, 222 364 929  
E-mail: obcanske.sdruzeni.martin@gmail.com  
www stránky: <http://www.osmartin.cz>  
Statutární zástupci:  
předseda: Ing. Marika Aufová  
místopředseda -hospodář: Ing. Jaroslava Šimonová

## **3. Činnost v roce 2011**

Občanské sdružení pokračovalo již jedenáctým rokem ve své započaté činnosti - projektu „Návštěvní služba“, jehož obsahem je organizace služeb osobní asistence a také v programu sociálně aktivizačních služeb pro seniory a osoby se zdravotním postižením. Naše služby se čím dál více dostávají do podvědomí těch, kteří zprostředkovávají kontakt pro naši činnost – nemocnice, lékaři, sociální odbory, rodina...

### **3.1. osobní asistence**

Poskytování sociální služby probíhalo dle zákona o sociálních službách v rámci záměru, popsaném v registraci služby na MHMP s ohledem na výši získaných finančních prostředků. Při jeho realizaci bylo postupováno dle zákona č. 108/2006 Sb. v platném znění, jeho prováděcích předpisů a standardů soc. služeb. V roce 2011 byla tato služba poskytována na území celé Prahy, především ale na území M.Č. Praha 6, M.Č. Praha 5, M.Č. Praha – Zličín a Praha 17. OBČANSKÉ SDRUŽENÍ MARTIN při své činnosti také spolupracuje s dalšími poskytovateli soc. služeb a neziskovými organizacemi, také jsme se podíleli na tvorbě střednědobého plánu rozvoje sociálních služeb v M.Č. Praha 17.

Během roku byla poskytnuta osobní asistence 43 klientům, se kterými byla uzavřena smlouva a měsíčně je prostřednictvím řízeného rozhovoru se sociální pracovníci hodnoceno naplňování individuálních cílů klienta, dosavadní průběh osobní asistence, kontrola četnosti asistentem vykázaných návštěv a řešení případných problémů ve spolupráci s vedením organizace. Kvalita poskytované služby je průběžně sledována a hodnocena koordinátorem projektu a supervizorem na pravidelných měsíčních setkáních se zaměstnanci, kde se také vyměňují se zkušenosti, je monitorováno, zda je navázán vztah vzájemné důvěry a respektu mezi klientem a osobním asistentem, zda si rozumějí a spolupracují spolu, zda nevznikají konfliktní situace. Koordinátor jednou měsíčně informuje zodpovědné členy sdružení o průběhu realizace projektu, kontroluje plnění úkolů. Náročnější nebo problémové situace jsou řešeny společně nebo formou individuální konzultace osobního asistenta se supervizorem - psychologem. V organizaci pravidelně probíhají školení ve standardech sociálních služeb. V roce 2011 nebyla na služby OS Martin podána žádná stížnost.

Jsme přesvědčeni, že vytyčené cíle byly i přes snížené množství finančních prostředků z dotací v roce 2011 realizovány, oproti roku 2010 došlo naopak k nárůstu příjmu z úhrad od klientů.

Projekt „Návštěvní služba“, který vznikl v roce 2000, byl původně vytvořen s myšlenkou podpořit sociální kontakty prostřednictvím poskytnutí sociální služby osobní asistence, navázat a pěstovat dobré mezigenerační vztahy mezi klienty – seniory, zdravotně postiženými a mladými lidmi na pozicích osobních asistentů. Také v roce 2012 plánujeme tuto myšlenku v naší činnosti podporovat, neboť splňuje nejen fakt péče samotné, ale dovoluje navíc mladým lidem získávat cenné zkušenosti s kladnými i zápornými stránkami stáří a problémy zdravotního postižení, což je pro společnost velmi přínosné.

Na služby osobní asistence navazujeme sociálně aktivizačními službami pro seniory a osoby se zdravotním postižením.

### **3.2. sociálně aktivizační služby pro seniory a osoby se zdravotním postižením**

Poskytování probíhalo jak individuální formou v domácnostech klientů a v klubovně v DPS Zličín, v Praze 5, Křivatcova 416 (výuka práce s PC), tak i skupinovou formou v klubovně DPS (kurz cvičení paměti a muzikoterapie, klub šití a vyrábění pro radost, klub společenských her). Všechny aktivity jsou klientům poskytovány zdarma.

Úspěšnost služby je vyhodnocována s klienty při hodnocení naplňování jejich individuálních plánů se sociální pracovníci nebo při setkáních ve skupině. V případě skupinových terapií je měřítkem zájmu účast klientů a jejich zájem na pokračování aktivity.

#### 3.2.1. Individuální aktivizace v domácnostech

Poskytování péče probíhalo individuálně v domácím prostředí v domácnostech klientů (předčítání, naslouchání, aktivizace formou společenských her atd.).

#### 3.2.2. Cvičení paměti a další aktivizační terapie

Cvičení paměti a muzikoterapie probíhala v I. pololetí každý týden v klubovně DPS, byla vedena klinickým psychologem. Náplní setkání bylo trénování paměti a různé formy aktivizace, především muzikoterapie. Klienti si tato setkání oblíbili, průměrně se účastní 8 až 10 klientů. Ve skupině se také navzájem seznamují a navazují nové kontakty.

#### 3.2.3. Klub šití a vyrábění pro radost

Klub šití a vyrábění pro radost probíhal celý rok 1 x týdně každé úterý od 12 do 15 hod. v DPS a průměrná účast byla 5 klientů. Účastníci vyrábějí pod vedením lektorky drobné předměty vždy k danému období (velikonoce-malování, dekorace, výroba pohlednic, dušičky-vazby, vánoce-dárčky pro radost atd.) prostřednictvím různých výtvarných technik (ubrousková technika, barvení hedvábí, šití atd.). S výrobky klientů jsme se jako každoročně zúčastnili soutěže v Lysé nad Labem „Šikovné ruce našich seniorů“, kde jedna klientka získala jednu z hlavních cen. Také prezentujeme práce na kulturních akcích Prahy 17 jako „Řepský jarmark“ a „Babí léto“. Při práci spolu klienti komunikují a společně sdílejí radost z krásných výrobků. Dělají radost nejen sobě, ale i těm, kterým výrobek darují.

#### 3.2.4. Klub společenských her

Klub společenských her se konal po celý rok každý čtvrtek. Pod vedením pracovnice v soc. službách se hrají nejrůznější společenské hry, což přispívá k navazování sociálních kontaktů. Každého setkání se účastní cca. 4 - 5 seniorů. Z nabízených her jsou mezi seniory v oblibě hry klasické, jako například: Člověče, nezlob se, Domino, karty, kostky, pexeso, Černý Petr, Dáma, Jackpot... Také však rádi hrají hry nové, méně známé, jako je Dlouhý, Široký a Bystrozraký, Carcassonne, Bludiště, atd... Během společného dopoledne spolu zažívají hodně legrace, ale i chvílek, kdy je nutné vyrovnat se s prohrou. Nakonec však vždy klub skončí radostným rozloučením. Na seniorech je vidět opravdová radost ze setkání, na které se těší celý týden. Často se snaží přijít alespoň na chvíli, i když mají zrovna plánovanou návštěvu doktora. Zajímají se jeden o druhého a snaží se šířit okolo sebe dobrou náladu. Při hraní společenských her není čas na stesky a smutek, každý se rozveselí a zapomene na starosti. Senioři v klubu také pamatují jeden na druhého i v době svátků, narozenin, vzájemně si přejí a oslavenci přinesou většinou pro ostatní i něco dobrého. Navzájem se obdarovávají např. vánočními dárčinky a přáníčky, které pro druhé sami vyrobí. Je vidět, že setkání přispívají ke vzájemnému sblížení. Tento způsob aktivizace udržuje seniory v dobré psychické kondici.

#### 3.2.5. Výuka základů práce na PC

Tato služba probíhá individuální formou v klubovně v DPS v odpoledních hodinách na základě zájmu klientů nebo i v domácnostech. Největší zájem je o práci s internetem.



Obr. 2 - Výrobky našich klientů na výstavě v Lysé nad Labem

### 3.2.6. Společenské akce

V průběhu roku pořádáme také kulturní akce, na jaře byl naším hostem smíšený pěvecký sbor Gabriel, který vystoupil také před vánocemi, kdy jsme jako každý rok pořádali vánoční setkání členů a zaměstnanců OS Martin s klienty, a společně zpívali koledy. Těšíme se z dobrých vztahů a spokojenosti našich klientů.



Obr. 3 – Klub šití a vyrábění pro radost

#### **4. Hospodaření**

OS Martin vedlo v roce 2011 účetnictví dle zákona č. 563/1991 Sb., o účetnictví, vyhlášky č. 504/2002 Sb., ve znění pozdějších předpisů a českých účetních standardů pro účetní jednotky, u kterých hlavním předmětem činnosti není podnikání (účetní výkazy viz příloha).

#### **5. Statistické údaje o dosavadní činnosti**

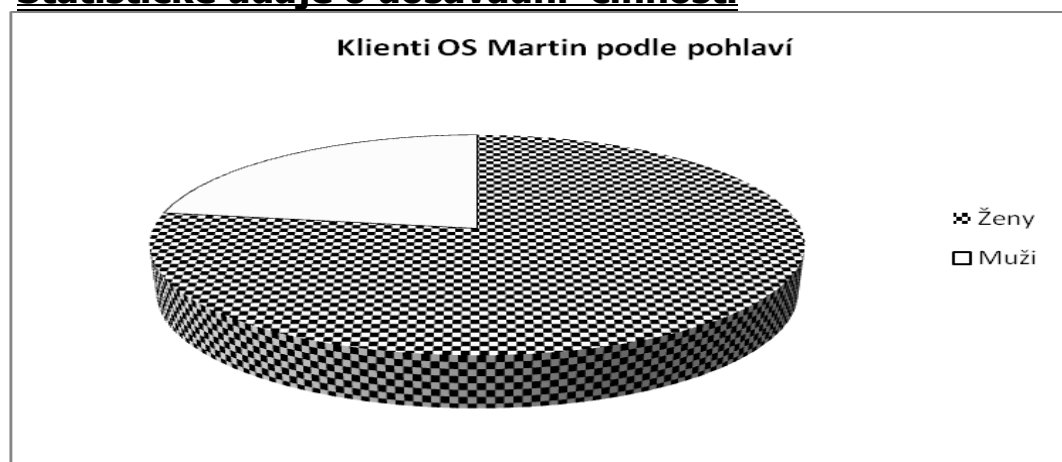



## Počet klientů osobní asistence v roce 2011 dle místa bydliště

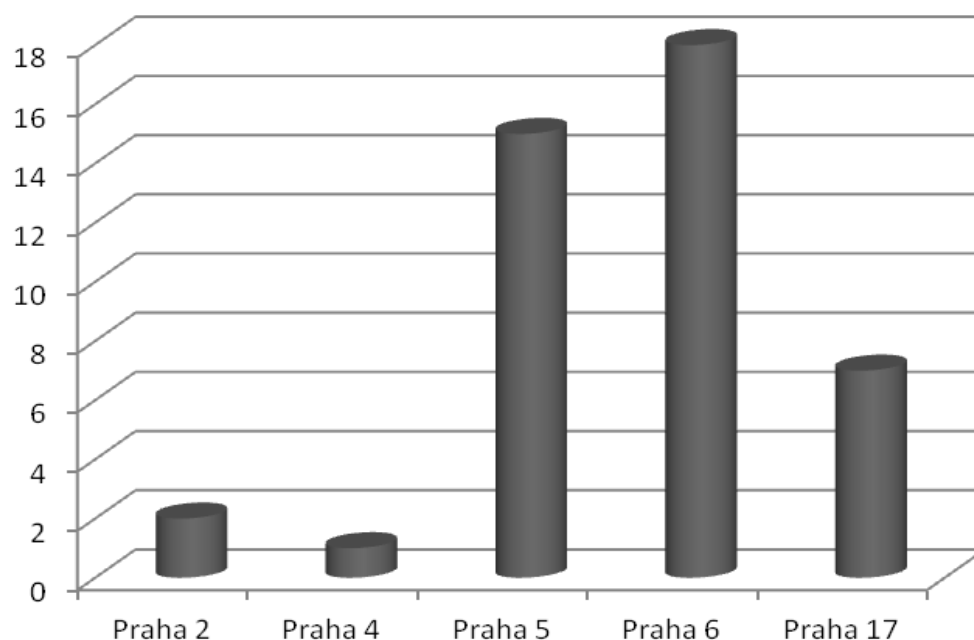

## Počet klientů osobní asistence podle věku v r. 2011

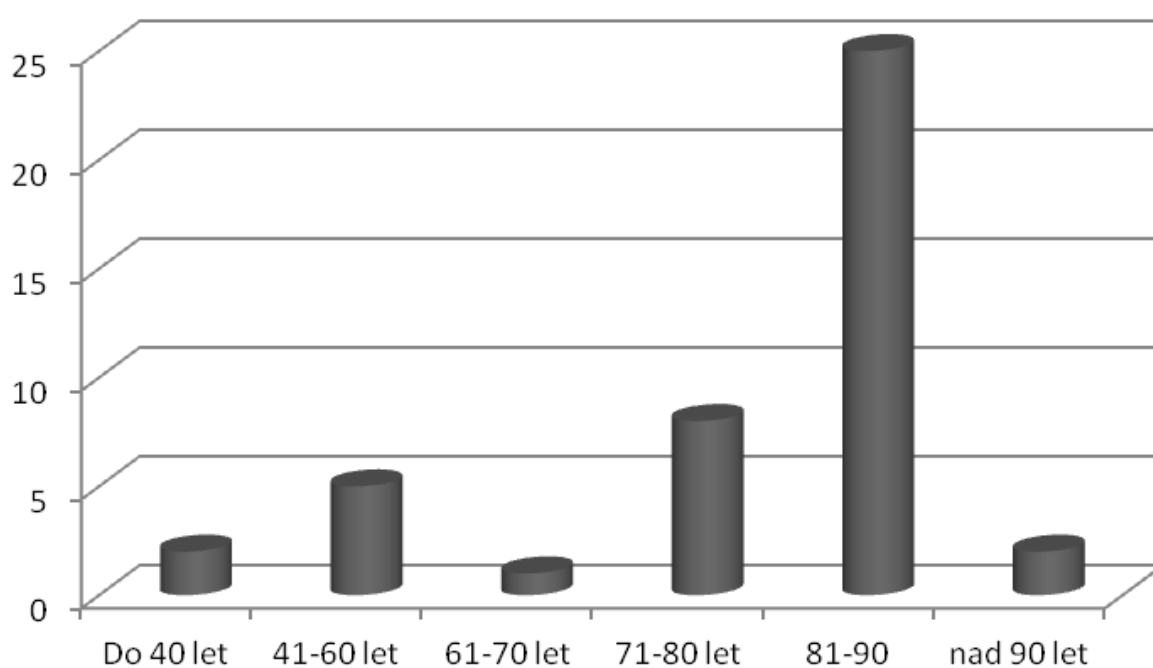

## 6. Výhled do budoucnosti

Naším cílem pro rok 2012 je pokračovat v dosavadní činnosti, poskytovat osobní asistenci a sociálně aktivizační služby co nejkvalitněji, s nasazením a profesionalitou. Doufáme, že se nám podaří sehnat dostatek finančních prostředků, abychom naše plány mohli realizovat a naplnit tak poslání našeho sdružení – zlepšit podmínky pro osoby v nepříznivé sociální situaci, především pro naše dříve narozené a zdravotně postižené spoluobčany. Děkujeme všem našim dárcům za důvěru a velkorysost, našim příznivcům za pomoc, našim spolupracovníkům za vytrvalost a trpělivost, a prosíme, zachovejte nám svou přízeň i nadále.

V Praze, březen 2012

OBČANSKÉ SDRUŽENÍ MARTIN



Obr. 4 – stánek s výrobky našich klientů na „Řepském jarmarku“ 2011

# Rozvaha

ke dni 31.12.2011

(v K )!

Název, sídlo a právní forma  
ú etní jednotky

Ob anské sdružení Martin

Bendova 5/1121  
163 00 Praha 6 - epy

Ob anské sdružení

70822301

## AKTIVA

		íslo ádky	Stav k prvnímu dni ú et. období	Stav k poslednímu dni ú et. období
<b>A. Dlouhodobý majetek celkem</b>	<b>Sou et . 2 + 10 + 21 + 29</b>	<b>001</b>	0,00	0,00
<b>I. Dlouhodobý nehmotný majetek</b>	<b>Sou et . 3 až 9</b>	<b>002</b>	29 595,30	29 595,30
1. Nehmotné výsledky výzkumu a vývoje		003	0,00	0,00
2. Software		004	0,00	0,00
3. Ocenitelná práva		005	0,00	0,00
4. Drobný dlouhodobý nehmotný majetek		006	29 595,30	29 595,30
5. Ostatní dlouhodobý nehmotný majetek		007	0,00	0,00
6. Nedokon ený dlouhodobý nehmotný majetek		008	0,00	0,00
7. Poskytnuté zálohy na dlouhodobý nehmotný majetek		009	0,00	0,00
<b>II. Dlouhodobý hmotný majetek</b>	<b>Sou et . 11 až 20</b>	<b>010</b>	24 584,00	24 584,00
1. Pozemky		011	0,00	0,00
2. Um lecká díla, p edm ty a sbírky		012	0,00	0,00
3. Stavby		013	0,00	0,00
4. Samostatné movité v cí a soubory movitých v cí		014	0,00	0,00
5. P stitelské celky trvalých porost		015	0,00	0,00
6. Základní stádo a tažná zví ata		016	0,00	0,00
7. Drobný dlouhodobý hmotný majetek		017	24 584,00	24 584,00
8. Ostatní dlouhodobý hmotný majetek		018	0,00	0,00
9. Nedokon ený dlouhodobý hmotný majetek		019	0,00	0,00
10. Poskytnuté zálohy na dlouhodobý hmotný majetek		020	0,00	0,00
<b>III. Dlouhodobý finan ní majetek</b>	<b>Sou et . 22 až 28</b>	<b>021</b>	0,00	0,00
1. Podíly v ovládaných a ízených osobách		022	0,00	0,00
2. Podíly v osobách pod podstatným vlivem		023	0,00	0,00
3. Dluhové cenné papíry držené do splatnosti		024	0,00	0,00
4. P j ky organiza ním složkám		025	0,00	0,00
5. Ostatní dlouhodobé p j ky		026	0,00	0,00
6. Ostatní dlouhodobý finan ní majetek		027	0,00	0,00
7. Po izovaný dlouhodobý finan ní majetek		028	0,00	0,00
<b>IV. Oprávky k dlouhodobému</b>	<b>Sou et . 30 až 40</b>	<b>029</b>	-54 179,30	-54 179,30
1. Oprávky k nehmotným výsledk m výzkumu a vývoje		030	0,00	0,00
2. Oprávky k softwaru		031	0,00	0,00
3. Oprávky k ocenitelným práv m		032	0,00	0,00
4. Oprávky k drobnému dlouhodobému nehmotnému majetku		033	-29 595,30	-29 595,30
5. Oprávky k ostatnímu dlouhodobému nehmotnému majetku		034	0,00	0,00
6. Oprávky ke stavbám		035	0,00	0,00
7. Oprávky k samostatným movitým v cem a soubor m movitých v cí		036	0,00	0,00
8. Oprávky k p stitelským celk m trvalých porost		037	0,00	0,00
9. Oprávky k základnímu stádu a tažným zví at m		038	0,00	0,00
10. Oprávky k drobnému dlouhodobému hmotnému majetku		039	-24 584,00	-24 584,00
11. Oprávky k ostatnímu dlouhodobému hmotnému majetku		040	0,00	0,00

<b>B. Krátkodobý majetek celkem</b>	Součet . 42 + 52 + 72 + 81	041	411 018,63	324 786,58
<b>I. Zásoby celkem</b>	Součet . 43 až 51	042	0,00	0,00
1. Materiál na sklad		043	0,00	0,00
2. Materiál na cest		044	0,00	0,00
3. Nedokončená výroba		045	0,00	0,00
4. Polotovary vlastní výroby		046	0,00	0,00
5. Výrobky		047	0,00	0,00
6. Zvířata		048	0,00	0,00
7. Zboží na sklad		049	0,00	0,00
8. Zboží na cest		050	0,00	0,00
9. Poskytnuté zálohy na zásoby		051	0,00	0,00
<b>II. Pohledávky celkem</b>	Součet . 53 až 71	052	44 720,00	56 543,00
1. Odběratelé		053	0,00	0,00
2. Směnky k inkasu		054	0,00	0,00
3. Pohledávky za eskontované cenné papíry		055	0,00	0,00
4. Poskytnuté provozní zálohy		056	13 920,00	13 920,00
5. Ostatní pohledávky		057	0,00	0,00
6. Pohledávky za zaměstnanci		058	0,00	0,00
7. Pohledávky za institucemi soc. zabezpečení a veřejného zdravot. pojištění		059	0,00	0,00
8. Daňový příjmu		060	0,00	0,00
9. Ostatní příjmy daně		061	0,00	0,00
10. Daňový příjmy daně		062	0,00	0,00
11. Ostatní daně a poplatky		063	0,00	0,00
12. Nároky na dotace a ostatní zúčtování se státním rozpočtem		064	0,00	0,00
13. Nároky na dotace a ost. zúčtování s rozp. orgánů územ. samospráv. celk		065	0,00	0,00
14. Pohledávky za účastníky sdružení		066	0,00	0,00
15. Pohledávky z pevných termínovaných operací a opcí		067	0,00	0,00
16. Pohledávky z vydaných dluhopisů		068	0,00	0,00
17. Jiné pohledávky		069	0,00	0,00
18. Dohadné účty aktivní		070	30 800,00	42 623,00
19. Opravná položka k pohledávkám		071	0,00	0,00
<b>III. Krátkodobý finanční majetek</b>	Součet . 73 až 80	072	366 298,63	268 243,58
1. Pokladna		073	20 830,00	33 417,00
2. Ceniny		074	0,00	0,00
3. Účty v bankách		075	345 468,63	234 826,58
4. Majetkové cenné papíry k obchodování		076	0,00	0,00
5. Dluhové cenné papíry k obchodování		077	0,00	0,00
6. Ostatní cenné papíry		078	0,00	0,00
7. Položovaný krátkodobý finanční majetek		079	0,00	0,00
8. Peníze na cest		080	0,00	0,00
<b>IV. Jiná aktiva celkem</b>	Součet . 82 až 84	081	0,00	0,00
1. Náklady příštích období		082	0,00	0,00
2. Příjmy příštích období		083	0,00	0,00
3. Kursové rozdíly aktivní		084	0,00	0,00
<b>AKTIVA CELKEM</b>	Součet . 1 + 41	085	411 018,63	324 786,58

PASIVA

<b>A. Vlastní zdroje celkem</b>	<b>Sou et . 87 + 91</b>	<b>086</b>	<b>137 908,73</b>	<b>137 908,68</b>
<b>I. Jm ní celkem</b>	<b>Sou et . 88 až 90</b>	<b>087</b>	<b>137 908,73</b>	<b>137 908,68</b>
1. Vlastní jm ní		088	21 328,41	21 328,41
2. Fondy		089	116 580,32	116 580,27
3. Oce ovací rozdíly z p ecen ní finan ního majetku a závazk		090	0,00	0,00
<b>II. Výsledek hospoda ení celkem</b>	<b>Sou et . 92 až 94</b>	<b>091</b>	<b>0,00</b>	<b>0,00</b>
1. Ú et výsledku hospoda ení		092	0,00	0,00
2. Výsledek hospoda ení ve schvalovacím ízení		093	0,00	0,00
3. Nerozd lený zisk, neuhrazená ztráta minulých let		094	0,00	0,00
<b>B. Cizí zdroje celkem</b>	<b>Sou et . 96+98+106+130</b>	<b>095</b>	<b>273 109,90</b>	<b>186 877,90</b>
<b>I. Rezervy celkem</b>	<b>Sou et . 97</b>	<b>096</b>	<b>0,00</b>	<b>0,00</b>
1. Rezervy		097	0,00	0,00
<b>II. Dlouhodobé závazky celkem</b>	<b>Sou et . 99 až 105</b>	<b>098</b>	<b>0,00</b>	<b>0,00</b>
1. Dlouhodobé bankovní úv ry		099	0,00	0,00
2. Vydané dluhopisy		100	0,00	0,00
3. Závazky z pronájmu		101	0,00	0,00
4. P íjaté dlouhodobé zálohy		102	0,00	0,00
5. Dlouhodobé sm nky k úhrad		103	0,00	0,00
6. Dohadné ú ty pasivní		104	0,00	0,00
7. Ostatní dlouhodobé závazky		105	0,00	0,00
<b>III. Krátkodobé závazky celkem</b>	<b>Sou et . 07 až 129</b>	<b>106</b>	<b>273 109,90</b>	<b>186 877,90</b>
1. Dodavatelé		107	0,90	0,90
2. Sm nky k úhrad		108	0,00	0,00
3. P íjaté zálohy		109	0,00	0,00
4. Ostatní závazky		110	0,00	0,00
5. Zam stnanci		111	89 876,00	28 946,00
6. Ostatní závazky v í zam stnanc m		112	6 385,00	22 606,00
7. Závazky k institucím soc. zabezpe ení a ve ejného zdravotního pojišt ní		113	64 597,00	42 058,00
8. Da z p íjmu		114	0,00	0,00
9. Ostatní p ímé dan		115	10 149,00	5 460,00
10. Da z p ídané hodnoty		116	0,00	0,00
11. Ostatní dan a poplatky		117	0,00	0,00
12. Závazky ze vztahu k státnímu rozpo tu		118	0,00	0,00
13. Závazky ze vztahu k rozpo tu orgán územních samosprávných celk		119	0,00	0,00
14. Závazky z upsaných nesplacených cenných papír a podíl		120	0,00	0,00
15. Závazky k ú astník m sdružení		121	0,00	0,00
16. Závazky z pevných termínovaných operací a opcí		122	0,00	0,00
17. Jiné závazky		123	65 602,00	65 807,00
18. Krátkodobé bankovní úv ry		124	0,00	0,00
19. Eskontní úv ry		125	0,00	0,00
20. Vydané krátkodobé dluhopisy		126	0,00	0,00
21. Vlastní dluhopisy		127	0,00	0,00
22. Dohadné ú ty pasivní		128	36 500,00	22 000,00
23. Ostatní krátkodobé finan ní výpomoci		129	0,00	0,00
<b>IV. Jiná pasiva celkem</b>	<b>Sou et . 131 až 133</b>	<b>130</b>	<b>0,00</b>	<b>0,00</b>
1. Výdaje p íštích období		131	0,00	0,00
2. Výnosy p íštích období		132	0,00	0,00
3. Kursové rozdíly pasivní		133	0,00	0,00
<b>PASIVA CELKEM</b>	<b>Sou et . 86 + 95</b>	<b>134</b>	<b>411 018,63</b>	<b>324 786,58</b>

# Výkaz zisku a ztráty

ke dni 31.12.2011

(v K )

Název, sídlo a právní forma  
účetní jednotky

Občanské sdružení Martin

Bendova 5/1121  
163 00 Praha 6 - Břevnov  
Občanské sdružení

I  
70822301

NÁKLADY	innost		
	Hlavní	Hospodáská	Celkem
<b>A. Náklady celkem</b>	0,00	1 876 494,24	1 876 494,24
I. Spotřebované nákupy celkem	0,00	17 705,00	17 705,00
1. Spotřebované materiálu	0,00	8 333,00	8 333,00
2. Spotřebované energie	0,00	9 372,00	9 372,00
3. Spotřebované ostatních neskladovatelných dodávek	0,00	0,00	0,00
4. Prodané zboží	0,00	0,00	0,00
II. Služby celkem	0,00	88 159,24	88 159,24
5. Opravy a udržování	0,00	800,00	800,00
6. Cestovné	0,00	18 584,00	18 584,00
7. Náklady na reprezentaci	0,00	0,00	0,00
8. Ostatní služby	0,00	68 775,24	68 775,24
III. Osobní náklady celkem	0,00	1 754 628,00	1 754 628,00
9. Mzdové náklady	0,00	1 364 608,00	1 364 608,00
10. Zákoně sociální pojištění	0,00	386 531,00	386 531,00
11. Ostatní sociální pojištění	0,00	0,00	0,00
12. Zákoně sociální náklady	0,00	0,00	0,00
13. Ostatní sociální náklady	0,00	3 489,00	3 489,00
IV. Daně a poplatky celkem	0,00	200,00	200,00
14. Daň silniční	0,00	0,00	0,00
15. Daň z nemovitostí	0,00	0,00	0,00
16. Ostatní daně a poplatky	0,00	200,00	200,00
V. Ostatní náklady celkem	0,00	13 802,00	13 802,00
17. Smluvní pokuty a úroky z prodlení	0,00	0,00	0,00
18. Ostatní pokuty a penále	0,00	0,00	0,00
19. Odpis nedobytné pohledávky	0,00	0,00	0,00
20. Úroky	0,00	0,00	0,00
21. Kursové ztráty	0,00	0,00	0,00
22. Dary	0,00	0,00	0,00
23. Manka a škody	0,00	0,00	0,00
24. Jiné ostatní náklady	0,00	13 802,00	13 802,00
VI. Odpisy, prodaný majetek, tvorba rezerv a opravných položek	0,00	0,00	0,00
25. Odpisy dlouhodobého nehmotného a hmotného majetku	0,00	0,00	0,00
26. Zůstatková cena prodaného dlouhodobého nehmotného a hmotného maj.	0,00	0,00	0,00
27. Prodané cenné papíry	0,00	0,00	0,00
28. Prodaný materiál	0,00	0,00	0,00
29. Tvorba rezerv	0,00	0,00	0,00
30. Tvorba opravných položek	0,00	0,00	0,00
VII. Poskytnuté příspěvky celkem	0,00	2 000,00	2 000,00
31. Poskytnuté příspěvky zúčtované mezi organizačními složkami	0,00	0,00	0,00
32. Poskytnuté členské příspěvky	0,00	2 000,00	2 000,00
VIII. Daně z příjmů celkem	0,00	0,00	0,00
33. Dodatečné odvody daně z příjmu	0,00	0,00	0,00

VÝNOSY	innost		
	Hlavní	Hospodá ská	Celkem
<b>B. Výnosy celkem</b>	0,00	1 876 494,24	1 876 494,24
I. Tržby za vlastní výkony a za zboží celkem	0,00	646 757,00	646 757,00
1. Tržby za vlastní výrobky	0,00	0,00	0,00
2. Tržby z prodeje služeb	0,00	646 757,00	646 757,00
3. Tržby za prodané zboží	0,00	0,00	0,00
II. Zm na stavu vnitroorganiza ních zásob celkem	0,00	0,00	0,00
4. Zm na stavu zásob nedokon ené výroby	0,00	0,00	0,00
5. Zm na stavu polotovary	0,00	0,00	0,00
6. Zm na stavu zásob výrobk	0,00	0,00	0,00
7. Zm na stavu zví at	0,00	0,00	0,00
III. Aktivace celkem	0,00	0,00	0,00
8. Aktivace materiálu a zboží	0,00	0,00	0,00
9. Aktivace vnitroorganiza ních služeb	0,00	0,00	0,00
10. Aktivace dlouhodobého nehmotného majetku	0,00	0,00	0,00
11. Aktivace dlouhodobého hmotného majetku	0,00	0,00	0,00
IV. Ostatní výnosy celkem	0,00	1 552,24	1 552,24
12. Smluvní pokuty a úroky z prodlení	0,00	0,00	0,00
13. Ostatní pokuty a penále	0,00	0,00	0,00
14. Platby za odepsané pohledávky	0,00	0,00	0,00
15. Úroky	0,00	1 552,19	1 552,19
16. Kursové zisky	0,00	0,00	0,00
17. Zú tování fond	0,00	0,05	0,05
18. Jiné ostatní výnosy	0,00	0,00	0,00
V. Tržby z prodeje majetku, zú tování rezerv a opravných položek celkem	0,00	0,00	0,00
19. Tržby z prodeje dlouhodobého nehmotného a hmotného majetku	0,00	0,00	0,00
20. Tržby z prodeje cenných papír a podíl	0,00	0,00	0,00
21. Tržby z prodeje materiálu	0,00	0,00	0,00
22. Výnosy z krátkodobého finan ního majetku	0,00	0,00	0,00
23. Zú tování rezerv	0,00	0,00	0,00
24. Výnosy z dlouhodobého finan ního majetku	0,00	0,00	0,00
25. Zú ování opravných položek	0,00	0,00	0,00
VI. P íjaté p ísp vky celkem	0,00	104 585,00	104 585,00
26. P íjaté p ísp vky zú tované mezi organiza ními složkami	0,00	0,00	0,00
27. P íjaté p ísp vky (dary)	0,00	104 585,00	104 585,00
28. P íjaté lenské p ísp vky	0,00	0,00	0,00
VII. Provozní dotace celkem	0,00	1 123 600,00	1 123 600,00
29. Provozní dotace	0,00	1 123 600,00	1 123 600,00

<b>C. Výsledek hospoda ení p ed zdan ním</b>	<b>0,00</b>	<b>0,00</b>	<b>0,00</b>
34. Da z p íjmu	0,00	0,00	0,00
<b>D. Výsledek hospoda ení po zdan ní</b>	<b>0,00</b>	<b>0,00</b>	<b>0,00</b>

Odesláno dne: 29.03.2012	Razítko:	Podpis odpov dné osoby:	Podpis osoby odpov dné za sestavení:	Okamžik sestavení:
Telefon:				

# Příloha k účetní závěrce společnosti OBČANSKÉ SDRUŽENÍ MARTIN za účetní období 01.01.2011 - 31.12.2011

- a) Název účetní jednotky je: OBČANSKÉ SDRUŽENÍ MARTIN  
sídlo účetní jednotky je: Bendova 5/1121  
163 00 Praha 6 - Řepy

právní forma: Občanské sdružení  
posláním účetní jednotky je: činnost uvedená ve stanovách  
Účetní jednotka provozuje následující hospodářskou činnost:  
poskytování sociálních služeb dle zákona č. 108/2006 Sb., o sociálních  
službách v platném znění  
Statutárním orgánem je představenstvo ve složení:  
předseda Ing. Marika Aufová  
místopředseda- hospodář: Ing. Jaroslava Šimonová

- b) Účetní jednotka je zapsána (registrována) u MV ČR č.j.: VS/1-1/43 483/00-R
- c) Účetním obdobím je kalendářní rok.  
Účetní jednotka používá odpisy shodné s daňovými odpisy.  
Účetní jednotka nevytváří opravné položky ani rezervy.  
Účetní jednotka účtuje o zásobách metodou B.
- d) Mezi rozvahovým dnem a okamžikem sestavení účetní závěrky nenastala žádná významná událost.
- e) Pro přepočítání cizí měny používá účetní jednotka pevný roční kurz
- f) Účetní jednotka nemá přímý ani nepřímý podíl na jiných společnostech.
- g) Účetní jednotka nemá k rozvahovému dni žádné splatné závazky pojistného na sociálním zabezpečení a příspěvku na státní politiku zaměstnanosti, veřejného zdravotního pojištění a evidované daňové nedoplatky u místně příslušných finančních orgánů.
- h) Účetní jednotka nemá žádné akcie nebo podíly.
- i) Účetní jednotka nemá žádné majetkové cenné papíry, vyměnitelné ani prioritní dluhopisy ani podobné cenné papíry nebo práva.
- j) Účetní jednotka nemá žádné závazky splatné déle než za pět let.  
Účetní jednotka nemá žádné závazky kryté plnohodnotnou zárukou
- k) Účetní jednotka nemá žádné závazky neuvedené v rozvaze.
- l) Hospodářský výsledek hospodaření z hlavní činnosti je 0,00;  
z hospodářské činnosti je 0 Kč.
- m) Průměrný evidenční přepočtený počet zaměstnanců je 9,10.  
Počet členů statutárních a kontrolních orgánů, kteří jsou zároveň zaměstnanci je 2.  
Osobní náklady činí 1 364 608,00.  
Ostatní sociální náklady činí 3 489,00.
- n) Výše odměn a funkčních požitků členům statutárních a kontrolních orgánů z titulu jejich funkce činí 0,00



- o) Členové statutárních a kontrolních orgánů a jejich rodinných příslušníků ve firmách, s nimiž účetní jednotka uzavřela za vykazované účetní období obchodní smlouvy nebo jiné smluvní vztahy: nikdo.
- p) Výše záloh a úvěrů, poskytnutých členům statutárních a kontrolních orgánů 0 Kč s úrokem 0 %.
- q) Výpočet hospodářského výsledku nebyl ovlivněn způsobem oceňování finančního majetku.
- r) Základ daně z příjmů byl stanoven jako součet kladných hospodářských výsledků (zisků) jednotlivých akcí hlavní činnosti plus hospodářský výsledek z hospodářské činnosti zvýšený o nedaňové náklady těchto akcí. Vzhledem k tomu, že účetní odpisy jsou shodné s daňovými, nebylo nutné v tomto směru provádět úpravy. Při stanovení základu daně bylo využito odčitatelné položky dle § 20 odst. (7) zákona o daních z příjmů. Prostředky takto získané v minulém účetním období byly využity na pokrytí ztrát hlavní činnosti v jejich plné výši.
- s) Daňová povinnost za minulé účetní období činí 0,00  
 Daňová povinnost za sledované účetní období 0,00  
 Zaplacená daň za minulé účetní období činí 0,00  
 Zaplacená daň za sledované účetní období činí 0,00
- t) Významné položky z rozvahy a výkazu zisku a ztráty, u kterých je uvedení podstatné pro hodnocení finanční a majetkové situace nejsou žádné  
 Dlouhodobé bankovní úvěry jsou ve výši 0,00 Kč s úrokem 0 % a jištěním žádným.

Přehled přijatých provozních dotací:

Zdroj	Částka	Poznámka
Ministerstvo práce a	288 000,00	MPSV-1.splátka dotace -osobní asistence
Hlavní město Praha	218 200,00	HMP-dotace na osobní asistenci 2011
Ministerstvo práce a	216 000,00	MPSV-2.splátka -osobní asistence
Ministerstvo práce a	216 000,00	3.splátka dotace MPSV-osobní asistence
Městská část Praha 6	62 500,00	dotace MČ Praha 6 na osobní asistenci 2011
Ministerstvo práce a	38 000,00	MPSV-1.splátka dotace-SAS
Ministerstvo práce a	28 500,00	3.splátka dotace MPSV-SAS
Ministerstvo práce a	28 500,00	MPSV-2.splátka-SAS
Hlavní město Praha	27 900,00	HMP-dotace na SAS 2011

Přehled přijatých investičních dotací:  
 žádné investiční dotace nebyly přijaty.

- u) Přehled přijatých darů

Dárce	Popis majetku	Částka
Městská část Praha -	sponzorský dar M.Č. Praha - Zličín	35 000,00
Městská část Praha	sponzorský dar z výtěžku hracích automatů	14 000,00
Ing. Živorová Dana	sponzorský dar	14 000,00
PhDr. Anna Jílková	sponzorský dar na SAS	14 000,00
Ing. Petr Kokaisl	sponzorský dar	10 000,00
Ing. Z. Hrubíšková	sponzorský dar	5 800,00
anonymní sponzoři-	anonymní sponzorský dar	2 000,00
Ing. Rudolf Kubát	sponzorský dar	7 000,00
anonymní sponzoři-	sponzorský dar na soc. služby	1 785,00
anonymní sponzoři-	anonymní sponzorský dar	1 000,00

- v) Přehled o veřejných sbírkách  
Žádné veřejné sbírky nebyly uspořádány.

Vypracoval: Ing. Jaroslava Šimonová

Odpovědná osoba: